



Ministeriet for Fødevarer,  
Landbrug og Fiskeri  
Landbrugsstyrelsen

# DanSeed Symposium 2023

Eksport og ePhyto/TRACES NT

Ulla Katja Thybo, Landbrugsstyrelsen

# Eksport og ePhyto/TRACES NT

## Eksport af planter og planteprodukter fra DK til tredjelande

- Hvornår eksport?
- Plantesundhedscertifikatet
- Love og standarder mm
- Hvilke varer?
- Eksportvirksomheder i Danmark

## Overgangen til e-phyto/TRACES NT

- 1. januar 2022 og 1. oktober 2022
- Certifikater årligt og i TRACES NT
- ePhyto og papir-phyto i en årrække
- Fordelene og udfordringer
- Samarbejde med andre EU MS og KOM om TRACES NT
- Fokus på ePhyto -flere og flere lande kommer med

### TRACES NT:

**TR**ade **C**ontrol and **E**xpert **S**ystem **N**ew **T**echnology

Et system udviklet til elektronisk anmeldelse og registrering af eksport og import i EU.



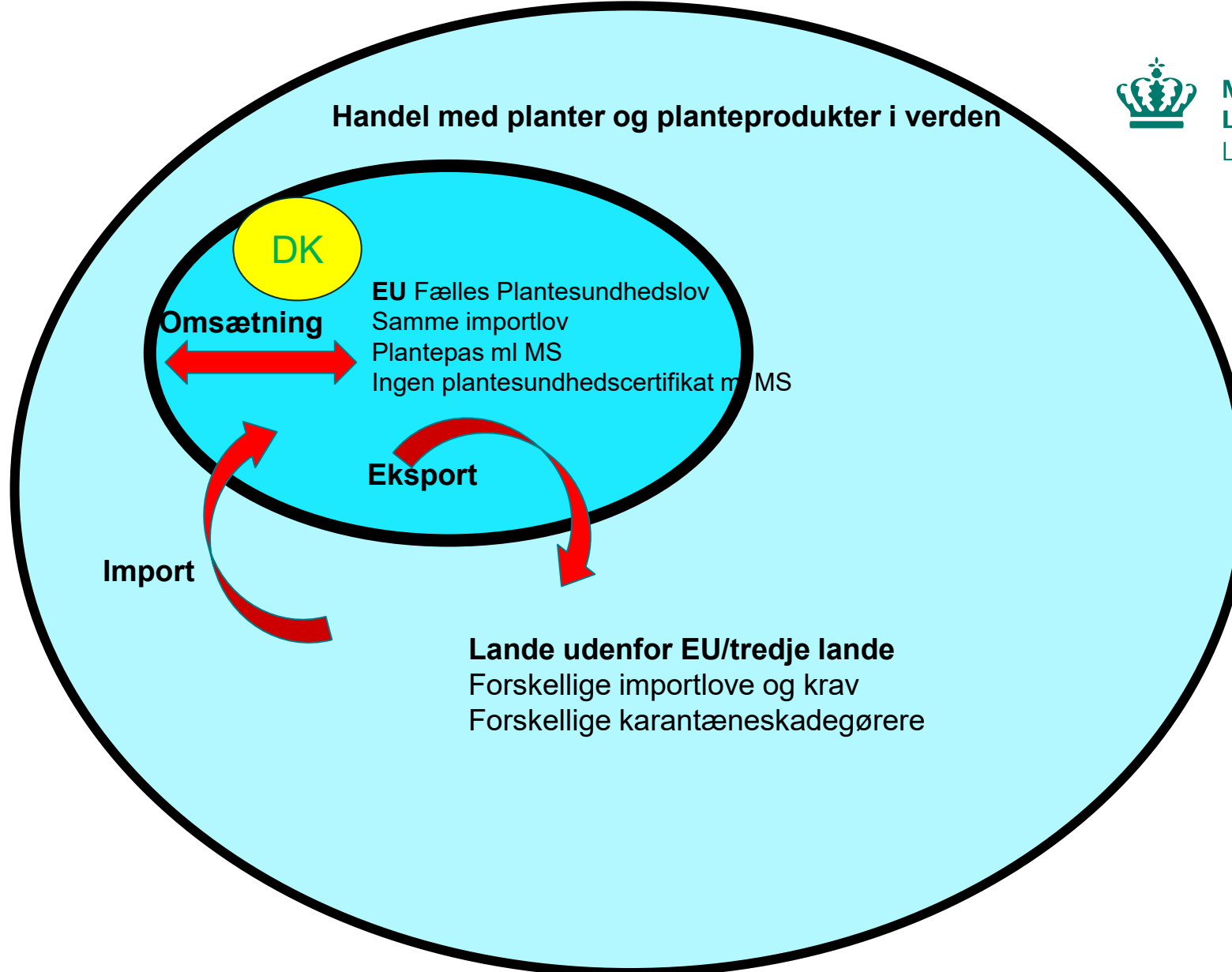

**Karantæneskadegørere:**

En sygdom eller skadegører på planter, der kan gøre særlig stor skade på produktion, natur- og kulturlandskab.  
Bakterier, svampe, insekter, nematoder eller virus, som skader planter

# Eksport generelt

## Plantesundhedscertifikatet

- Benyttes ved handel med planter og planteprodukter hvis importlandet kræver det
- Internationalt dokument
- Udveksling af plantesundhedsoplysninger mellem myndigheder i eksportland og importland
- Ophæng i FN – IPPC (internationale plantebeskyttelsesorganisation) – ISPM 12 (international standard) - Plantesundhedsforordningen
- Attesterer i sig selv, at varen opfylder importlandets krav
- Administrativ og fysisk kontrol
- Udstedes på f.eks. 50 gram frø eller et skib med kartofler eller ....
- Vigtigt med sammenhæng mellem vare og plantesundhedscertifikatet (lot nr., container nr. mm)



## Hvor mange virksomheder og certifikater i Danmark?

- Ca. 400 registrerede eksportvirksomheder i Landbrugsstyrelsen
- I Danmark udstedes ca. 15.000 plantesundhedscertifikater årligt
- Heraf ca 3.000 certifikater på frø til tredjelande (også re-eksport)
- Andre varer, som eksporteres er planter til plantning, træ, kartofler, stiklinger, stærkt forarbejdede varer mm





# Eksportørerne

## Eksport af planter og planteprodukter, herunder frø *-fra Danmark til lande udenfor EU*

**Landbrugsstyrelsen, Planter har 400 tilmeldte eksportører i 2023**  
*-virksomheder, som har brug for plantesundhedscertifikater i forbindelse med eksport*

Eksportørernes fordeling (2019 tal-men fordeling er ca. den samme)

### Virksomhedernes fordeling:

Eksport af kartofler: 11  
Eksport af konsum: 122  
Eksport af planter: 266  
Eksport af frø: 48

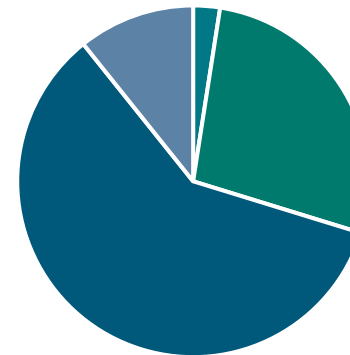

■ Kartofler ■ Konsum ■ Planter ■ Frø

# Eksempel på frøets rejse

-oprindelseslandet er vigtigt for plantesundheden

## Oprindelseslandet

Sygdomme og skadegørere

- Analyser
- Avlskontroller
- Rensning mm

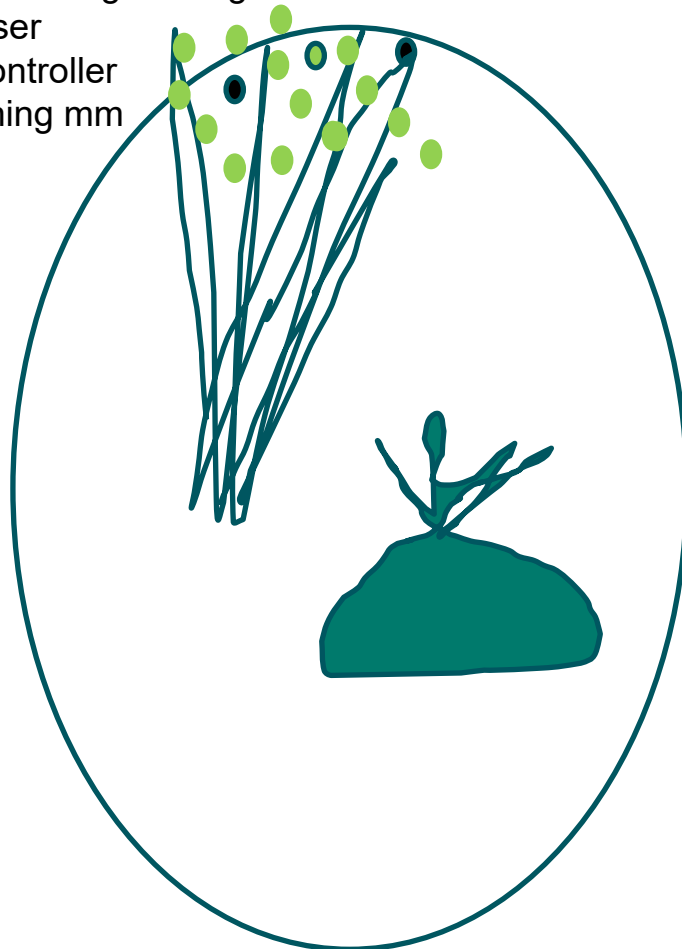

1. Name and Address of Exporter		2. IMPORT/CERTIFICATE No.	
Name: COOPERATIVOS S.A. Address: Avenida Reina Sofia s/n, 28014 Madrid, Spain Country: Spain		No: 00113.0001.0000077 SINCE: 00/00/00 PREFIX: 001.0000000	
3. Declared Name and Address of Consignor		4. Plant Production Organization of	
Name: COOPERATIVOS S.A. Address: Avenida Reina Sofia s/n, 28014 Madrid, Spain Country: Spain		Name: Servicio Agrario y Pecuuario (SAGARPA) Country: Mexico	
5. Declared Means of Conveyance		6. Place of Origin	
Mode: Airfreight Identification: 00113.0001.0000077		Country: Denmark	
7. Designated Party of Entry		8. Quantity	
Country: Argentina		Total net weight: 1000 kg	
9. Description of goods, number and description of packages, name of producer, botanical name of plants		10. Quantity declared	
SINCE: 00/00/00 Product: Wheat Origin: Spain Quantity: 1000 kg Country: Spain		Total net weight: 1000 kg	
11. Additional requirements		12. Additional requirements	
No additional requirements		No additional requirements	

Eksporcertifikat

Importland  
Importkrav

1. Name and Address of Exporter		2. IMPORT/CERTIFICATE No.	
Name: COOPERATIVOS S.A. Address: Avenida Reina Sofia s/n, 28014 Madrid, Spain Country: Spain		No: 00113.0001.0000077 SINCE: 00/00/00 PREFIX: 001.0000000	
3. Declared Name and Address of Consignor		4. Plant Production Organization of	
Name: COOPERATIVOS S.A. Address: Avenida Reina Sofia s/n, 28014 Madrid, Spain Country: Spain		Name: Servicio Agrario y Pecuuario (SAGARPA) Country: Mexico	
5. Declared Means of Conveyance		6. Place of Origin	
Mode: Airfreight Identification: 00113.0001.0000077		Country: Denmark	
7. Designated Party of Entry		8. Quantity	
Country: Argentina		Total net weight: 1000 kg	
9. Description of goods, number and description of packages, name of producer, botanical name of plants		10. Quantity declared	
SINCE: 00/00/00 Product: Wheat Origin: Spain Quantity: 1000 kg Country: Spain		Total net weight: 1000 kg	
11. Additional requirements		12. Additional requirements	
No additional requirements		No additional requirements	

Eksporcertifikat eller re-eksportcertifikat

Importland  
Importkrav

Undgå spredning af planteskadegørere mellem lande  
-Den sunde afgrøde

# ePhyto - TRACES NT

Fra 1. oktober 2022



Ministeriet for Fødevarer,  
Landbrug og Fiskeri  
Landbrugsstyrelsen



## Hvorfor?

- Revisionsspor og elektronisk dokumentation, påpeget af Rigsrevisionen
- Fokus på ePhyto i EU, UK, internationalt. Mindre snyd og hurtigere udveksling

## Hvor mange ePhyto nu?

- I verden ca. over 3 millioner
- I Danmark ca. 6.000 ePhyto indtil nu (siden 1. jan 2022 og særligt siden okt. 2022)
- Hvis importlandet ikke kan modtage ePhyto, så printes papir-phyto fra TRACES NT

## Løbende tilretning af TRACES NT

- Vi forsøger løbende at tilrette TRACES NT i samarbejde med EU KOM TRACES NT-team
- Virksomheder har været gode til at komme med ideer til forbedringer
- Flere og flere virksomheder ser fordelene ved TRACES NT
- 2-3 virksomheder har dispensation i en periode
- Internationale fora – TRACES NT user group og EU KOM grupper
- KOM har nævnt Danmark, som aktive i forhold til at rette TRACES NT til

## Importlande

Flere og flere lande kommer med, -se oversigtskort  
UK og Norge er meget vigtige. Kina m.fl. tester

### TRACES NT:

**TR**AdE **C**ontrol and **E**xpert **S**ystem **N**ew **T**echnology

Et system udviklet til elektronisk anmeldelse og registrering af eksport og import i EU.

/ Ministeriet for Fødevarer, Landbrug og Fiskeri - Landbrugsstyrelsen / Eksport 2023



1. Name and Address of Exporter Name: COMPANY/PERSON NEW Address: Avenue Marconi Blvd 24 44200 Bague Country: France		International Certificate No: 00123456789012 ISSUE ADDRESS: 00123456789012	
2. Declared Name and Address of Consignee Name: COMPANY/PERSON IN Address: Avenue Marconi Blvd 24 44200 Bague Country: Argentina		3. Plant Production Organisation Name: COMPANY/PERSON IN Address: Avenue Marconi Blvd 24 44200 Bague Country: Argentina	
4. Species/Class of Commodity Name: Wheat International Identification: Triticum aestivum L. Plant variety: Red Fife		5. Place of Origin Country: France	
6. Registered Name of Consignee Name: COMPANY/PERSON NEW Address: Avenue Marconi Blvd 24 44200 Bague Country: Argentina		7. Plant Production Organisation Name: COMPANY/PERSON IN Address: Avenue Marconi Blvd 24 44200 Bague Country: Argentina	
8. Description of Commodity Name: Wheat International Identification: Triticum aestivum L. Plant variety: Red Fife		9. Quantity of Commodity Net weight: 1000 kg Gross weight: 1100 kg Number of packages: 100 Packaging description: 1000 kg bags	
10. Additional Requirements None		11. Additional Requirements None	



# Oversigt - ePhyto – Lande, som er med eller arbejder på at komme med

<https://www.ephytoexchange.org/landing/>

-Her finder du også en animationsfilm om ePhyto og andre informationer

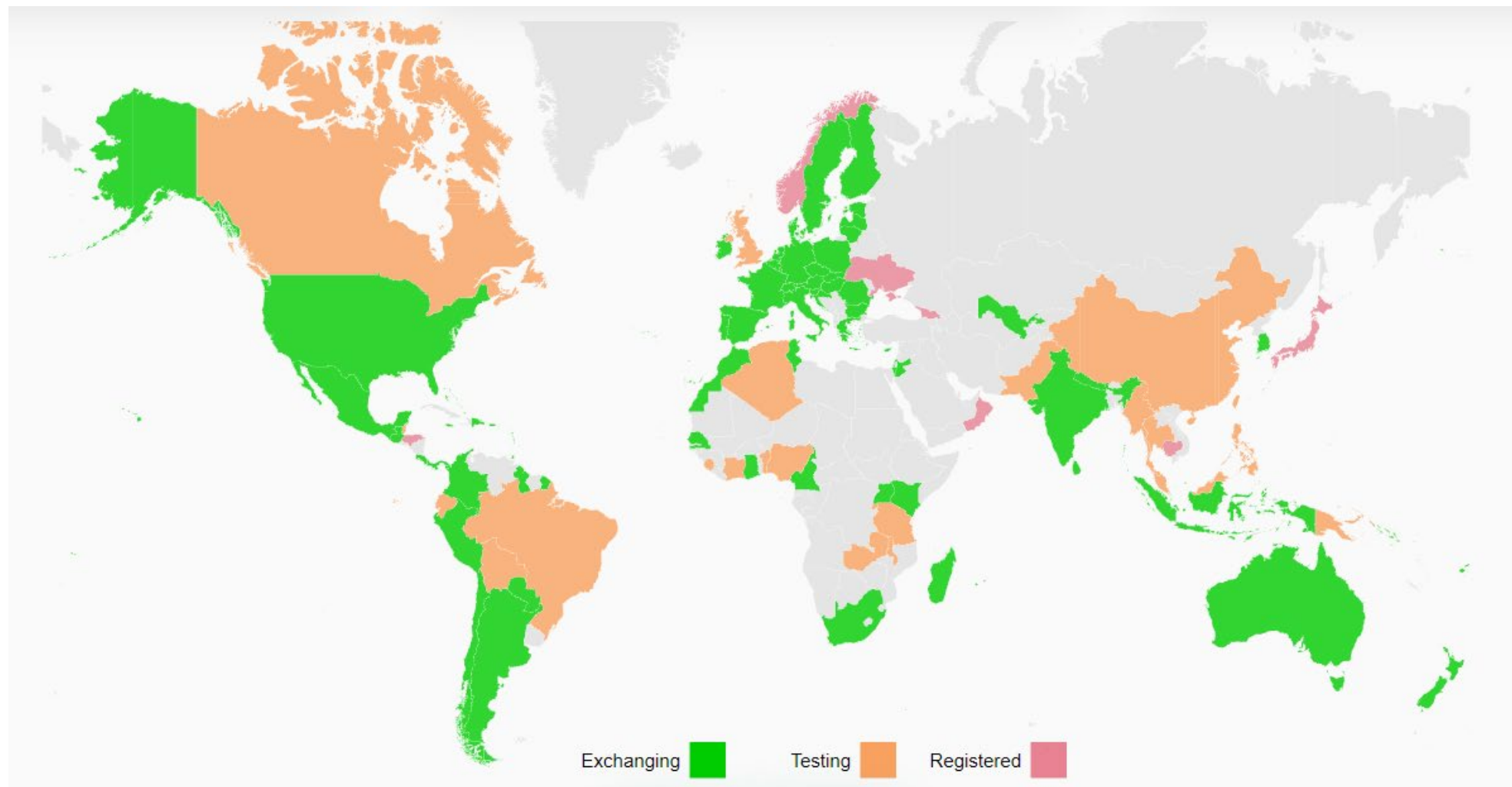





# ePhyto - TRACES NT

Fra 1. oktober 2022

## ePhyto består af:

### Del I

- Eksportør – Importør – myndigheder
- Varelinjer og mængde, transport mm
- Behandling

Udfyldes af eksportøren, godkendes af Landbrugsstyrelsen

### Del II

- Tillægserklæringen
- Andre myndighedsfelter

Udfyldes af Landbrugsstyrelsen

Del I og Del II godkendes af Landbrugsstyrelsen og ePhyto sendes

Læs meget mere om TRACES NT, og se vejledningsvideoer mm, på Landbrugsstyrelsens hjemmeside her

[TRACES NT \(lbst.dk\)](https://traces.nt.lbst.dk)

### TRACES NT:

**TRA**dE Control and **EX**pert System **NE**w **T**echnology

Et system udviklet til elektronisk anmeldelse og registrering af eksport og import i EU.

1. Name and Address of Exporter Name: COOPERATIVA VIVOS WW Address: Avenida Pierre Sued 14 94150 Rungis Country: France ISO Code: FR		2. PHYTOGENTARY CERTIFICATE No: TRFLA.2022.000177 IMSOC Reference: PHYTO.FR.2022.000078	
3. Declared Name and Address of Consignee Name: COOPERATIVA VIVOS Co Address: Avenida Pierre Sued 14 Rungis Country: Argentina ISO Code: AR		4. Plant Protection Organisation of Authority Direction: Gabinete de Inspeccion (930000) Country: France (FR)	
5. Declared Means of Conveyance Mode: International transport document Identification: LEONTELLE/PHYTOCERTIFICADOS/BOVES/AGRICOLA/Argentina		6. Plant Protection Organisation of Authority Servicio Nacional de Inspeccion y Control Agrario (SINIA) (030000) Country: Argentina (AR)	
7. Origin of Entry Country: Argentina (AR)		8. Flow of Origin Country: Denmark (DK)	
8. Describing marks, number and description of packages, name of produce, botanical name of plants			9. Quantity declared
1000 Male (corn) 100000 Seed			Total net weight 1000 kg
Commodity	EPPO Code	Product type	Net weight
10010	22AC	100 kg	100 kg
Country of Origin	Quantity	Units	Total quantity
Denmark (DK)	100 kg	100 kg	100 kg
Country of Origin	Quantity	Units	Total quantity
Denmark (DK)	100 kg	100 kg	100 kg
Country of Origin	Quantity	Units	Total quantity
Denmark (DK)	100 kg	100 kg	100 kg
10. This is to certify that the plants, plants produce or other regulated articles described herein have been inspected under control according to appropriate official procedures and are considered to be free from the quarantine pests specified by the importing contracting party and to conform with the current phytosanitary requirements of the importing contracting party, including those for contained and susceptible pests.			
11. Additional declaration			
No additional requirements			
ADMINISTRATIVE AND/OR SUBSTITUTION TREATMENT			



# TRACES NT eksportmodulet

## -ePhytor rejse fra DK

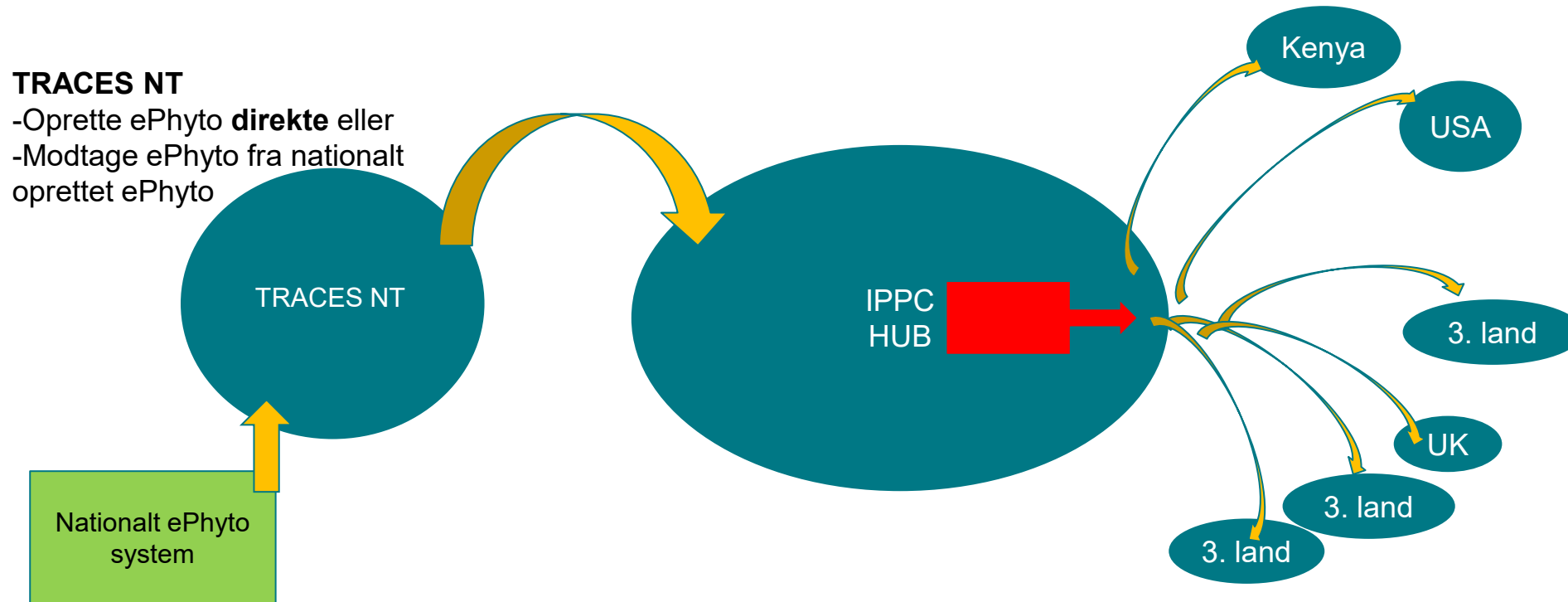

**Figuren** illustrerer hvordan et elektronisk certifikat overføres til hubben i IPPC (International Plant Protection Convention), der udveksler certifikatet med tilmeldte importlande

**TRACES NT:**  
*TR*ade *C*ontrol and *E*xpert *S*ystem *N*ew *T*echnology  
Et system udviklet til elektronisk anmeldelse og registrering af eksport og import i EU.

# ePhyto - TRACES NT eksportmodulet

Fra 1. oktober

## Indsatser - implementering af ePhyto

<https://lbst.dk/virksomheder/import-og-eksport/eksport-ud-af-eu-plantesundhed/traces-nt/>

- Hjemmesiden
- Faglige meddelelser, Vejledninger, FAQ og videoer
- e-boks breve til alle tilmeldte eksportører
- Møder med specifikke virksomheder om TRACES NT og eksport
- 6 webinarer med over 250 tilmeldinger fra eksportvirksomhederne, -flere kommer til
- Møder med KOM, EU MS og Norge om ePhyto mm

## Fortsatte indsatser i 2023 og frem..

- Yderligere webinar for virksomheder
- Specifikke møder med eksportvirksomheder
- Fortsat information og hjælp til virksomheder
- Fortsat tilretning af TRACES NT i samarbejde med erhverv og TRACES NT teamet

### TRACES NT:

**TR**Ad**E** Control and **E**xpert System **N**ew **T**echnology

Et system udviklet til elektronisk anmeldelse og registrering af eksport og import i EU.

1. Name and Address of Exporter Name: COOPERATIFERVA WW Address: Avenue Pierre Sadi 14 94159 Puzos Country: France ISO Code: FR		2. PHYTOISSUANCE CERTIFICATE No: TNYLJA.2023.001977 RASC reference: PHYTO-29.2023.000010	
3. Declared Name and Address of Consignee Name: COOPERATIFERVA Co Address: Avenue Pierre Sadi 14 94159 Puzos Country: Argentina ISO Code: AR		4. Plant Protection Organisation of Authority Authority: Direccion General de Plagas (DGP) Country: France (EU) In Plant Protection Organisation of Authority: Servicio Nacional de Sanidad y Calidad Agroalimentaria (SENASA) Country: Argentina (A2)	
5. Declared Means of Conveyance Mode: International transport document Identification: [Empty]		6. Place of Origin Country: Denmark (DK)	
7. Declared Place of Entry Country: [Empty]		8. Quantity declared 1000 kg	
8. Despatching marks, number and description of packages, name of produce, botanical name of plants		9. Quantity declared 1000 kg	
General Product Code: 100010		Product type: 100010	
Net weight: 100 kg		Number of packages: 10	
Country of Origin: Denmark (DK)		Quantity: 1000 kg	
Sanitary Region of Origin: [Empty]		Establishment Code: [Empty]	
Total number of packages: 10		Total net weight: 1000 kg	
Total quantity: 1000 kg		Total gross volume: [Empty]	
10. This is to certify that the plants, plant products or other regulated articles described herein have been inspected and/or tested according to appropriate official procedures and are considered to be free from the quarantine pests specified by the importing contracting party and to conform with the current phytosanitary requirements of the importing contracting party, including those for regulated non-quarantine pests.			
11. Additional declaration No additional requirements			
IDENTIFICATION AND/OR INSPECTOR SIGNATURE		Place of issue	

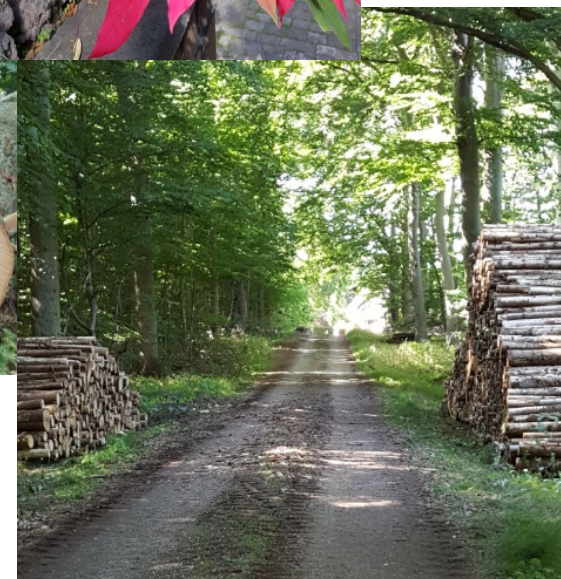

# Eksport – Vigtigt – Før og nu!

**-Plantesundhed** - plantesundhedscertifikatet handler om plantesundhed

**-Oprindelsen** - vigtig for plantesundheden

**-Sporbarhed** - sammenhæng mellem plantesundhedscertifikatet og varen (lotnumre, containernumre, produktionsnumre, pakningsstørrelse mm)

**-Tillægserklæringer** - som udgangspunkt kun når importlandet kræver det

## Se også - 6 x 3 minutter film om eksport

<https://lbst.dk/virksomheder/import-og-eksport/eksport-ud-af-eu-plantesundhed/eksport-tutorial-videoer/>

### 6 eksport-videoer på hjemmesiden á 3 minutter

- Kom godt i gang som ny eksportør
- Jeg vil udvide mit marked, hvad gør jeg?
- Krav til eksport af stærkt forarbejdede planteprodukter
- Opfyldelse af importlandes krav til plantesundhed - risikoanalyser og handelsaftaler
- Min vare er afvist i importlandet, hvad gør jeg?
- Jeg vil eksportere en brugt landbrugsmaskine

## Kommunikationslinje er vigtig

-Husk at tilmelde dig de faglige meddelelser

*Du gør det her: [LBST.dk](https://lbst.dk) nederst – abonnement – Planter og plantesundhed*

### Eksempler på faglige meddelelser

- Eksport af frø til Rusland og EaEU
- Brexit -eksport
- Eksport og sporbarhed
- TRACES NT, -Invitationer til webinarer mm
- Udviklingen mht. ePhyto mm

